Kraftwerke und Windleistung in Deutschland

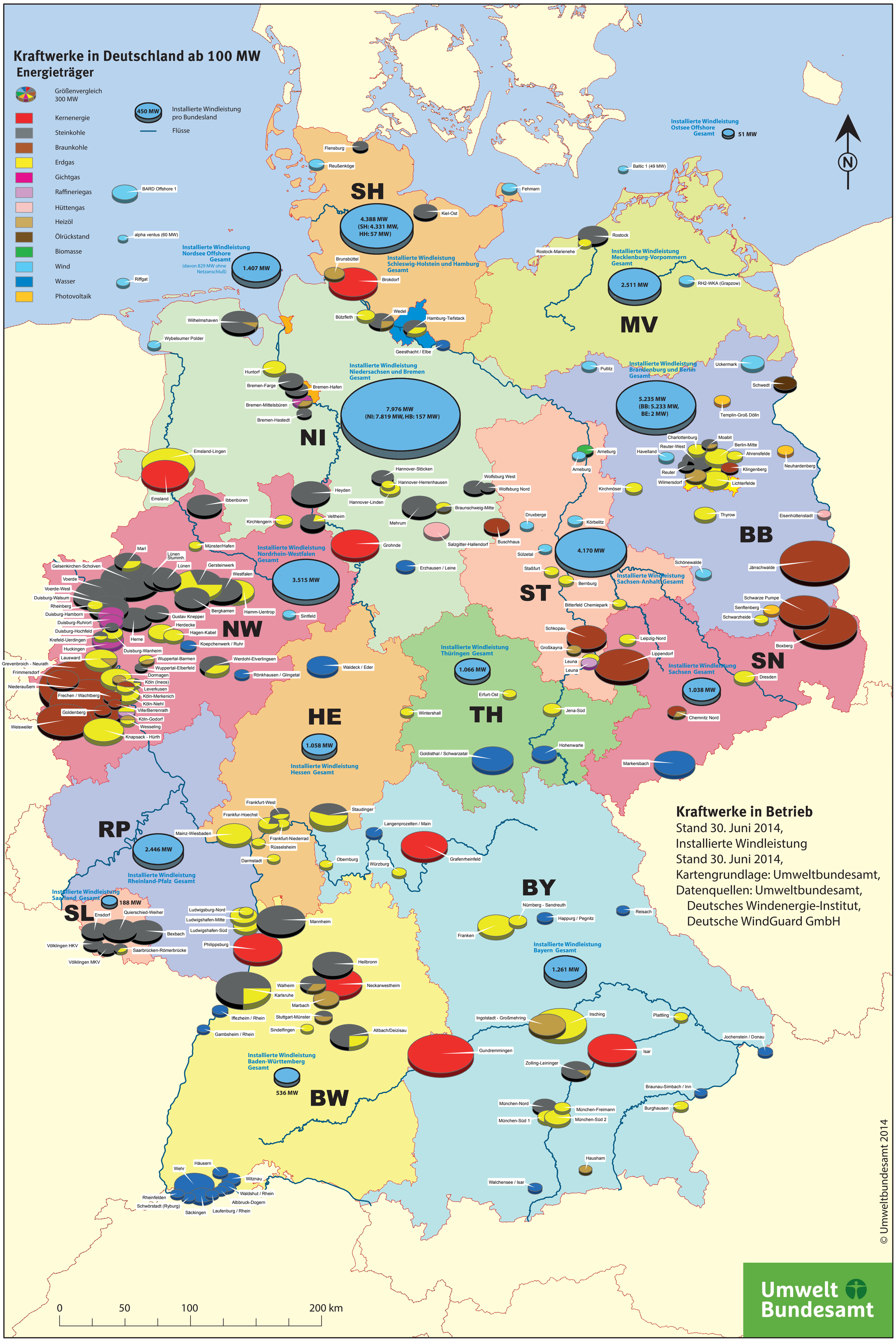

Kraftwerke in Betrieb
Stand 30. Juni 2014,
Installierte Windleistung
Stand 30. Juni 2014,
Kartengrundlage: Umweltbundesamt,
Datenquellen: Umweltbundesamt,
Deutsches Windenergie-Institut,
Deutsche WindGuard GmbH